

Zemės ir ūkio namų statybos Lurto kadastro ir registro
vėliau ir jo unione Panevėžio filialas

PANEVĖŽIS miest. (gyv.)

G. REPUBLIKOS Nr. 47

924 d. k. b. Sudėjęs inžinierius
Laimutė MOKUNAITE

Grupės vadovas
Antanas KLIMAVIČIUS

1000 m 05 10/12 d. Mėnuo 1:500

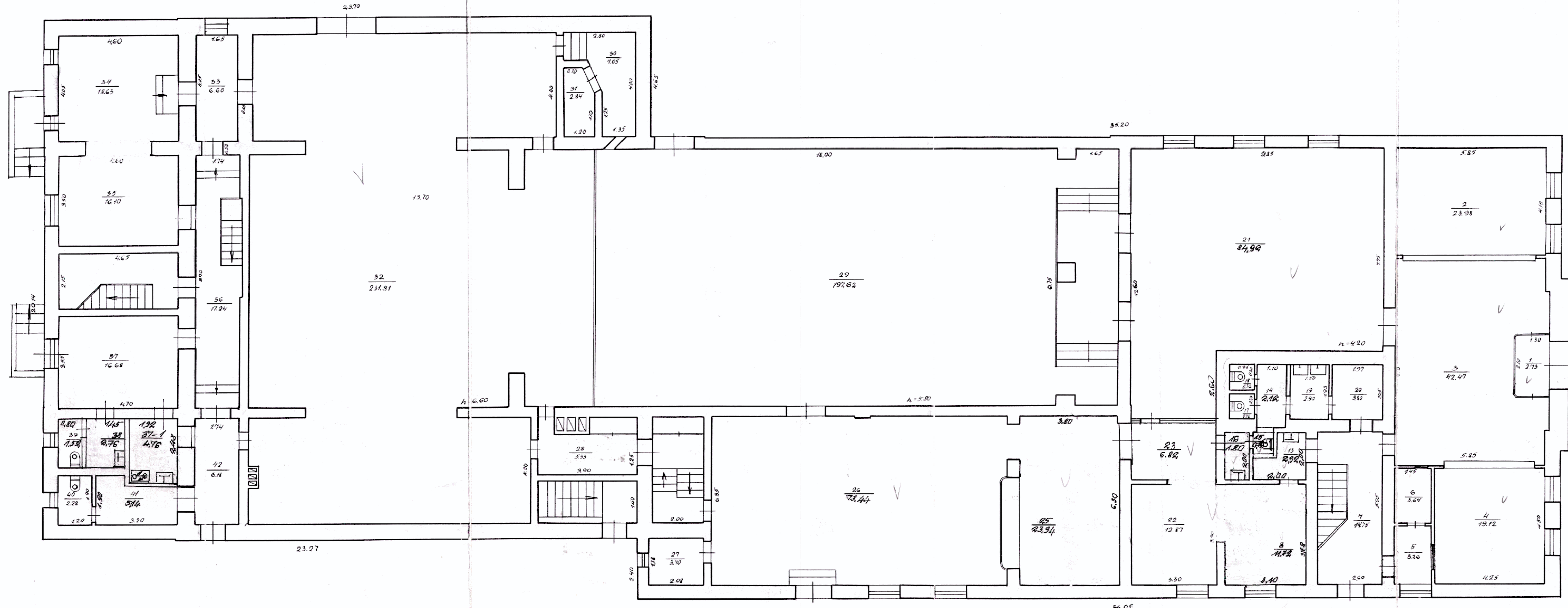

ī aukštas

H = 8,00

Zemēs ir mēro unskaitējamoju turto kadastrā ir reģistro			
visiškai ir jānorāda Paveikto Bielas			
WANEVEZIS			
RESUBLIKOS		TV	
Proj. kvart.	394	Rakš.	Sudari inžinieris
			Laimute MORKUNAITE
			1000
4000 m	116	18	d. Mastelis 1:100

Pagrindinio pastato, jo dalių ir priestatų kadastro duomenys

Adresas

Gatvė, Nr.	Respublikos	77
Kaimas (miestelis)		
Miestas	PANEVEŽIS	
Savivaldybė	PANEVEŽIS	172.

Pagrindinio pastato ir jo dalių kadastro duomenys

Kadastro duomenys	Kodas	Pagrindinis pastatas	Rūšys (pusrūšis)	Pastogės patalpos
Duomenys užfiksuoti	X	2000, 05,	2000.	
Pažymėjimas plane	X	1C9/p	R	
Paskirtis		Kultūros	X	X
Pavadinimas	X	Kultūros namai	X	X
Statybos metai	X	1680	1680	
Rekonstrukcijos metai	X	1941	1941	
Baigtumas %	X	100	100	
Aukštų skaičius	X	2	X	X
Tūris m ³	X	4166	1389	
Bendras plotas m ²	X	1215,20	301,44	
Pamatai		akmenys, betono	X	X
Sienos		plytų	plytų, betono	
Perdangos		medinė	medinė, betono	
Stogo konstrukcija		medinė	X	X
Stogo danga		storošolis	X	X
Išorės apdaila		tiestuota, dažiuta	tiestuota	
Pertvaros		plytų	plytų	
Grindys		plytų	betono	
Langai		mediniai	mediniai	
Durys		medinės	medinės	
Vidaus apdaila		tiestuota dažiuta		
Šildymas		iš SEC		
Vandentiekis		miesto		
Kanalizacija		miesto		
Dujos		-		
Karštas vanduo		yra		
Elektra		yra		
Viryklė		elektrinė		

Viso pastato	
Bendras plotas m ²	1516,64
Baigtumas %	100
Užstatytas plotas m ²	1580
Tūris m ³	8555
Stogo plotas m ²	

Pagrindinio pastato dalių, priestatų kadastro duomenys

Kadastro duomenys	Priestatas		
Duomenys užfiksuoti			
Pažymėjimas plane			
Pavadinimas			
Statybos metai			
Rekonstrukcijos metai			
Baigtumas %			
Aukštų skaičius			
Tūris m ³			
Bendras plotas m ²			
Pamatai			
Sienos			
Perdangos			
Stogo konstrukcija			
Stogo danga			
Išorės apdaila			
Pertvaros			
Grindys			
Langai			
Durys			
Vidaus apdaila			

Kadastro duomenys			
Duomenys užfiksuoti			
Pažymėjimas plane			
Pavadinimas			
Statybos metai			
Rekonstrukcijos metai			
Baigtumas %			
Aukštų skaičius			
Tūris m ³			
Bendras plotas m ²			
Pamatai			
Sienos			
Perdangos			
Stogo konstrukcija			
Stogo danga			
Išorės apdaila			
Pertvaros			
Grindys			
Langai			
Durys			
Vidaus apdaila			

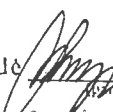
Užpildė  Inžinierė
Laimutė MORKŪN
(parašas, v. parašas, data)

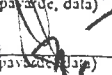
Tikrinė  Grupės vadovas
Arūnas
(parašas, v. parašas, data)

Kitų statinių ir jų dalių kadastro duomenys

Adresas

Gatvė, Nr.	<i>Respublikos</i>	77
Kaimas (miestelis)		
Miestas	PANEVEŽIS	
Savivaldybė	PANEVEŽIS	<i>1921</i>

Duomenys užfiksuoti	<i>2000.05.12</i>	<i>2000.05.12</i>	
Pažymėjimas plane	<i>t</i>	<i>b</i>	
Paskirtis	<i>Kita</i>	<i>Kita</i>	
Pavadinimas	<i>Stova</i>	<i>Abstatas</i>	
Statybos metai	<i>1959</i>	<i>1959</i>	
Baigtumas %	<i>100</i>	<i>100</i>	

Statinių sudėtinės dalys

Pavadinimas	<i>metaliniai stulpai</i>	<i>betono plgė</i>	
Pažymėjimas plane	<i>t</i>	<i>b</i>	
Statybos metai	<i>1959</i>	<i>1959</i>	
Medžiaga	<i>metaline</i>	<i>betonas</i>	
Markė, tipas			
Matmenys	Ilgis		
	Plotis (diametras)		
	Plotas	<i>165,9</i>	<i>359,6</i>
	Aukštis (gylis)		
	Tūris		
Pavadinimas			
Pažymėjimas plane			
Statybos metai			
Medžiaga			
Markė, tipas			
Matmenys	Ilgis		
	Plotis (diametras)		
	Plotas		
	Aukštis (gylis)		
	Tūris		
Pavadinimas			
Pažymėjimas plane			
Statybos metai			
Medžiaga			
Markė, tipas			
Matmenys	Ilgis		
	Plotis (diametras)		
	Plotas		
	Aukštis (gylis)		
	Tūris		

Duomenys užfiksuoti			
Pažymėjimas plane			
Paskirtis			
Pavadinimas			
Statybos metai			
Baigtumas %			

Statinių sudėtinės dalys

Pavadinimas			
Pažymėjimas plane			
Statybos metai			
Medžiaga			
Markė, tipas			
Matmenys	Ilgis		
	Plotis (diametras)		
	Plotas		
	Aukštis (gylis)		
	Tūris		
Pavadinimas			
Pažymėjimas plane			
Statybos metai			
Medžiaga			
Markė, tipas			
Matmenys	Ilgis		
	Plotis (diametras)		
	Plotas		
	Aukštis (gylis)		
	Tūris		
Pavadinimas			
Pažymėjimas plane			
Statybos metai			
Medžiaga			
Markė, tipas			
Matmenys	Ilgis		
	Plotis (diametras)		
	Plotas		
	Aukštis (gylis)		
	Tūris		
Pavadinimas			
Pažymėjimas plane			
Statybos metai			
Medžiaga			
Markė, tipas			
Matmenys	Ilgis		
	Plotis (diametras)		
	Plotas		
	Aukštis (gylis)		
	Tūris		

Užpildė  Inžinierė **Laimutė MORKŪNAITĖ** 2008.05.11
(pareigos, parašas, v.pavardė, data)

Tikrinio **ARASIS KLIMAVIČIUS** 08.05.11
(pareigos, parašas, pavardė, data)

Kitų statinių ir jų dalių įkainojimas (perkainojimas)

1	2	3	4	5	6	7	8	9	10	11	12	13	14	15	16	17	18
Vertės nustatymo data	Įkainojimas (I)	Perkainojimas (P)	Pavadinimas	Ilgis m	Aukštis (gylis) m	Plotas m ²	Tūris m ³	Kiekis vnt.	Kiti	Kainynas ir lentelė	Bendras statybos kainų indeksas	Vieneto kaina po indeksavimo Lt	Alkūrimo kaštai (statybine verte) Lt	Nusidėvėjimas %	Atkuriamoji vertė Lt	Vietovės patalpos koeficientas	Vidutinė rinkos vertė Lt
2000.05.14	7		Siena			165,9				14/4	140000	190,93	48963	67	10927	0,4	11149
			metaliniai dr.														
			stipriai														
			betono pylė			359,6				14/4	140000	55,30	19886	64	6562	0,4	4593

Bylos Nr. 9AA

Pagrindinio pastato 1C/p vidaus plotų eksplikacija
pažymėjimas plane

Data	Aukšto Nr.	Patalpos pažymėjimas plane		Patalpų pavadinimas	Bendras plotas m ²	Gyvenamosios paskirties patalpų							Negyvenamosios paskirties patalpų	
		1 simbolis	2 simbolis			Naudingas plotas m ²	Gyvenamas plotas m ²	Versto plotas m ²	Pagalbinis naudingas plotas m ²	Pagalbinis nenaudingas plotas m ²	Rūšių (pusrūšių) plotas m ²	Pagalbinis plotas m ²	Pagalbinis plotas m ²	
1	2	3	4	5	6	7	8	9	10	11	12	13	14	
2000.05.19	R	R	1	Stulpas	38,83								38,83	
			2	-H-	52,94								52,94	
			3	-H-	3,31								3,31	
			4	-H-	4,20								4,20	
			5	-H-	23,11								23,11	
			6	-H-	20,36								20,36	
			7	-H-	10,23								10,23	
			8	-H-	18,38								18,38	
			9	-H-	42,44								42,44	
			10	-H-	40,34								40,34	
			11	-H-	36,24								36,24	
			12	-H-	6,43								6,43	
			13	2H 190 mibio	301,44								301,44	
	1		1	tamburas	2,43								2,43	
			2	anti-bulbis	23,98								23,98	
			3	niobinė	42,44							42,44		
			4	-H-	19,12							19,12		
			5	tamburas	3,26							3,26		
			6	-H-	3,04							3,04		
			7	koridorius	14,45								14,45	
			8	kabinetas	11,42							11,42		

1	2	3	4	5	6	7	8	9	10	11	12	13	14
	1*		13	but. part.	2.98								2.98
			14	travellers	2.12								2.12
			15	" "	0.82								0.82
			16	" "	1.80								1.80
			14	" "	0.46								0.46
			18	" "	0.46								0.46
			19	" "	2.90								2.90
			20	amulets	3.80								3.80
			21	role	84.92							84.92	
			22	stabilizers	11.84							11.84	
			23	solidarities	6.82								6.82
			25	role	23.94							23.94	
			26	" "	43.44							43.44	
			24	amulets	3.40								3.40
			28	solidarities	5.33								5.33
			29	role	194.62							194.62	
			30	activities &	4.05								4.05
			31	" "	2.84								2.84
			32	newspaper	231.81							231.81	
			33	solidarities	6.60								6.60
			34	travellers	18.63							18.63	
			35	" "	16.10							16.10	
			36	solidarities	14.24								14.24
			32	travellers	16.68							16.68	
			34-1	activities	4.46								4.46
			38	travellers	2.46								2.46
			39	" "	1.52								1.52
			40	" "	2.28								2.28
			41	" "	5.14								5.14

Uzplilde *[Signature]* Inžiniere *[Signature]*
 Grūpes vārds: *[Signature]* (paraksts, paraksts, datums)
 Grūpes vārds: *[Signature]* (paraksts, paraksts, datums)

Tikrums *[Signature]* 02.05.12
 (paraksts, paraksts, datums)

Bylos Nr. 9844

Pagrindinio pastato A 2/6 vidaus plotų eksploikacija
pažymėjimų plane

Data	Aukšto Nr.	Patalpos pažymėjimas plane		Patalpų pavadinimas	Bendras plotas m ²	Gyvenamosios paskirties patalpų iš to skaičiaus							Negyvenamosios paskirties patalpų	
		1 simbolis	2 simbolis			Naudingas plotas m ²	Gyvenamas plotas m ²	Verslo plotas m ²	Pagalbinis naudingas plotas m ²	Pagalbinis plotas m ²	Rosijų (pusrūšių, garažų) plotas m ²	Pagalbinis plotas m ²	Pagrindinis plotas m ²	Pagalbinis plotas m ²
1		3	4	5	6	7	8	9	10	11	12	13	14	
2000.05.14	1		42	koridoriai	6,18								6,18	
	2		43	"	19,11								19,11	
			44	puslambatis	5,90								5,90	
			45	koridoriai	25,44								25,44	
			46	"	16,64								16,64	
			47	"	26,69								26,69	
			48	baldomas	22,91								22,91	
			49	stambarys	42,94								42,94	
			50	"	24,38								24,38	
			51	"	14,30								14,30	
			52	apšviet. grengė	11,20								11,20	
			53	manelis	1,60								1,60	
			54	"	10,04								10,04	
			55	stambarys	15,02								15,02	
			56	"	12,58								12,58	
			57	"	14,64								14,64	
			58	koridoriai	18,13								18,13	
			59	koridoriai	14,64								14,64	
			60	manelis	24,60								24,60	
				SN NNO	1945,60							944,49	1940,11	
				180 NNO pastato	1576,64							944,49	574,15	

